

Ovicapriani

N.1

Settimana n. 13 - dal 28 marzo al 3 aprile 2011

Mercato all'origine e Mercato all'ingrosso nazionale - Mercati esteri

Mercato all'origine – Trend settimanale

Prezzi all'origine sulle principali piazze nazionali						
Piazze					(Euro/Kg)	
	13 ^a sett. 11		12 ^a sett. 11		Var. % su sett. prec.	Var. % su sett. anno prec.
	Min	Max	Min	Max		
Siena						
Agnelli (9-12 kg)	2,70	2,80	2,70	2,80	0,00	-19,12
Agnelli (oltre 13 kg)	2,30	2,70	2,30	2,70	0,00	-19,35
Viterbo						
Agnelli (9-10 Kg)	2,70	3,00	2,70	3,00	0,00	-19,72
Pecore	0,50	1,10	0,50	1,10	0,00	-5,88
Grosseto						
Agnelli (9-12 kg)	3,00	3,10	2,70	2,80	10,91	-1,61
Agnelli (14-16 kg)	2,50	2,75	2,20	2,45	12,90	-6,91
Agnelli (17-20 kg)	2,40	2,60	2,10	2,30	13,64	-4,76
Pecore	0,40	0,60	0,40	0,60	0,00	0,00
Capretti ¹ (12-15 Kg)	3,45	3,55	3,15	3,25	9,38	-2,78
Sassari						
Agnelli (9-12 Kg)	2,20	2,50	2,20	2,50	0,00	-33,80
Pecore	18,00	20,00	18,00	20,00	0,00	0,00
Macomer						
Agnelli (9-10 kg)	2,70	2,70	2,70	2,70	0,00	-28,00
Agnelli (5-6 kg) ⁽¹⁾	4,50	4,50	4,50	4,50	0,00	-28,29
Pecore (30-50 Kg)	22,00	25,00	22,00	25,00	0,00	0,00
Foggia						
Agnelli (10-12 kg)	4,10	4,30	4,00	4,20	2,44	-6,67
Agnelloni (18-21 kg)	3,30	3,60	3,20	3,50	2,99	-6,76
Pecore (30-50 kg)	1,50	1,70	1,40	1,70	3,23	0,00
Messina						
Agnelli (9-12 kg)	3,50	4,00	3,50	4,00	0,00	-34,78
Agnelloni (20-25 kg)	2,50	3,00	2,50	3,00	0,00	-47,62
Pecore 1 ^a	20,00	25,00	20,00	25,00	0,00	-18,18
Capretti ¹ (12-15 Kg)	3,00	4,00	3,00	4,00	0,00	-44,00

¹ peso morto; ² Euro/capo

F.co allevamento

Prezzo:Iva esclusa

Fonte: Rete di Rilevazione Ismea

(*) La variazione annuale è calcolata mettendo a confronto il prezzo della settimana di riferimento con quello corrispondente della stessa settimana dell'anno precedente

Nel corso del primo trimestre 2011 il mercato degli agnelli da macello ha mostrato diversi andamenti a seconda del periodo esaminato.

Nel mese di Gennaio, in seguito alle festività natalizie, il mercato è stato caratterizzato da diminuzioni di prezzo su tutte le piazze monitorate, andamento determinato da una minore quantità di prodotto domandato.

La variazione sulla congiuntura tra la prima settimana 2011 e l'ultima dell'anno precedente riporta segno negativo pressoché su tutte le quotazioni delle varie piazze. Nel dettaglio, i listini degli agnelli 9/10 kg sulla piazza di Macomer sono diminuiti a 2,50 Euro/Kg, facendo registrare una variazione negativa del -37,5% su base congiunturale e del -10% a livello tendenziale.

Durante il mese di febbraio, invece, le contrattazioni non hanno registrato variazioni di rilievo mettendo in luce un mercato pressoché stazionario.

Le dinamiche di mercato di questa ultima settimana rivelano, invece, una situazione con accenni di ripresa del mercato con quotazioni in salita su alcuni mercati.

Nel dettaglio, come si evince dalla tabella pubblicata al lato gli agnelli acquistano terreno a Grosseto e a Foggia, rispettivamente +10,9 e +2,4%.

Trend dei prezzi all'origine degli agnelli da macello (2008-2011)

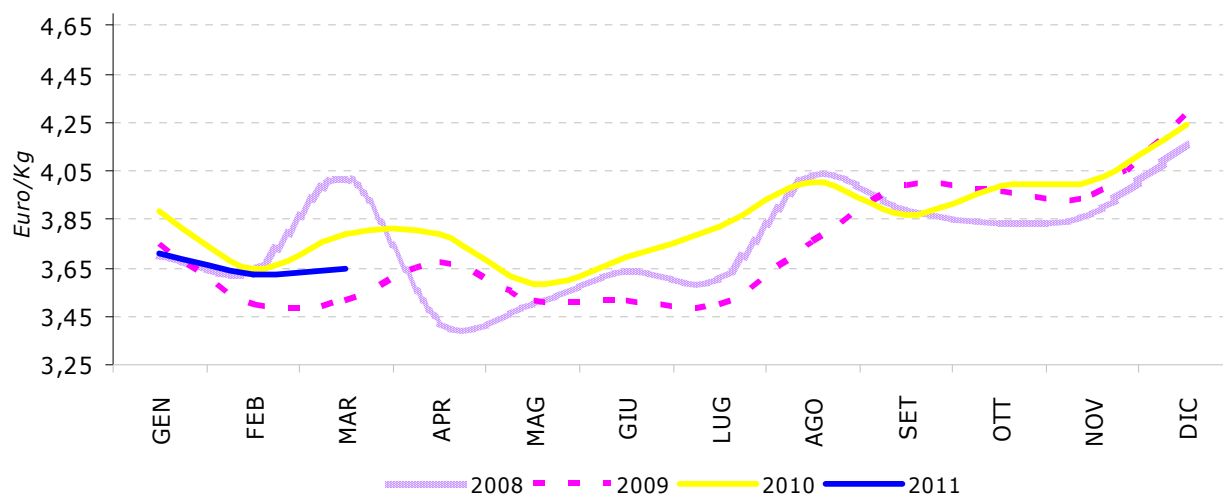

Mercato all'ingrosso – Trend settimanale

Prezzi all'ingrosso sulle principali piazze nazionali

(Euro/Kg)

Piazze	13 ^a sett. 11		12 ^a sett. 11		Var. % su sett. prec.	Var. % su sett. anno prec.
	Min	Max	Min	Max		
Viterbo						
agnello (6-7 Kg)	6,00	6,20	6,00	6,20	0,00	-11,27
Grosseto						
Agnelli (6-7 Kg)	6,30	6,60	5,70	6,00	10,26	-1,90
pecore	2,63	3,40	2,63	3,40	0,00	0,00
capretti	7,00	7,30	6,40	6,70	9,16	-2,72
Milano						
agnello (fino ad 8 Kg)	6,60	7,20	6,60	7,20	0,00	-21,14
Agnelloni (14-16 kg)	5,60	5,70	5,60	5,70	0,00	-10,32
pecore (14-19 Kg)	3,00	3,30	3,00	3,30	0,00	14,55
Foggia						
Agnelli (6-7 kg)	7,00	7,20	7,00	7,20	0,00	-12,88
Agnelloni (13-15 kg)	6,20	6,50	6,10	6,40	1,60	-12,41
Pecore (18-25 kg)	2,10	2,40	2,00	2,40	2,27	-4,26

F.co mercato

Prezzo:Iva esclusa

Fonte: Rete di Rilevazione Ismea

(*) La variazione annuale è calcolata mettendo a confronto il prezzo della settimana di riferimento con quello corrispondente della stessa dell'anno precedente

Mercati Esteri – Trend settimanale

Prezzi medi all'origine nei principali paesi dell'UE

(Euro/kg peso morto, Iva esclusa)

Paese/Prodotto	13 ^a sett. 11	12 ^a sett. 11	Var. % su sett. prec.	Var. % su sett. anno prec.
Spagna - Lleida ⁽¹⁾				
Agnello (18-22 kg)	3,00	3,10	-3,23	11,11
Agnello (22,1-25 kg)	2,85	2,90	-1,72	16,33
Pecora 1 ^a	0,60	0,60	0,00	233,33
Pecora 2 ^a	0,50	0,50	0,00	733,33
Spagna - Segovia ⁽¹⁾				
Agnello (12-15 Kg)	3,13	3,13	0,00	-2,19
Francia - Avignone				
Agnello (12-16 kg) U	6,71	6,71	0,00	-0,74
Agnello (16-19 kg) U	4,69	4,69	0,00	-3,30
Pecora (<22 kg) R	2,20	2,20	0,00	10,00
Pecora (22-27 kg) R	1,00	1,00	0,00	0,00

(1) peso vivo

Fonte: elaborazioni Ismea su dati Mercolleida, Office de l'élevage

Ismea - ASA Mercati e Supporto alle Decisioni
t.cordedda@ismae.it (06.855.61.434)